

Grundriss Treppenhaus UG

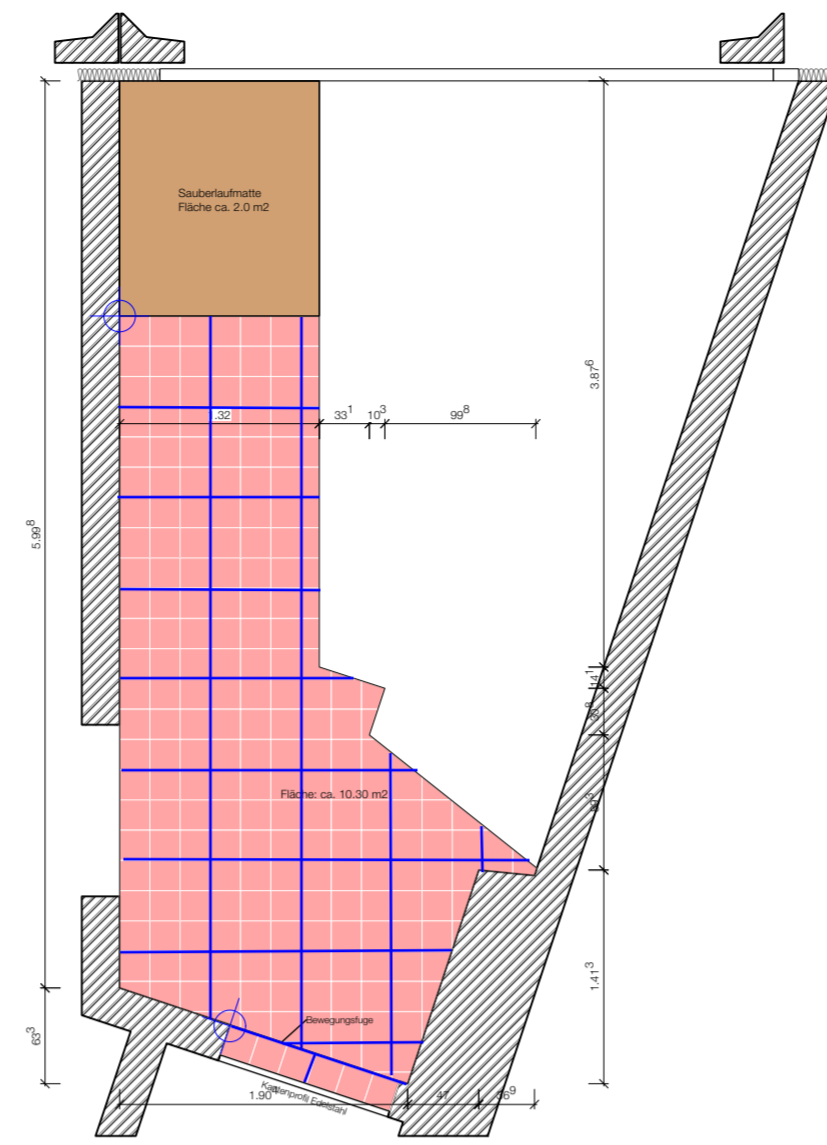

Grundriss Treppenhaus EG

Das "blaue" Raster ist aktuell!

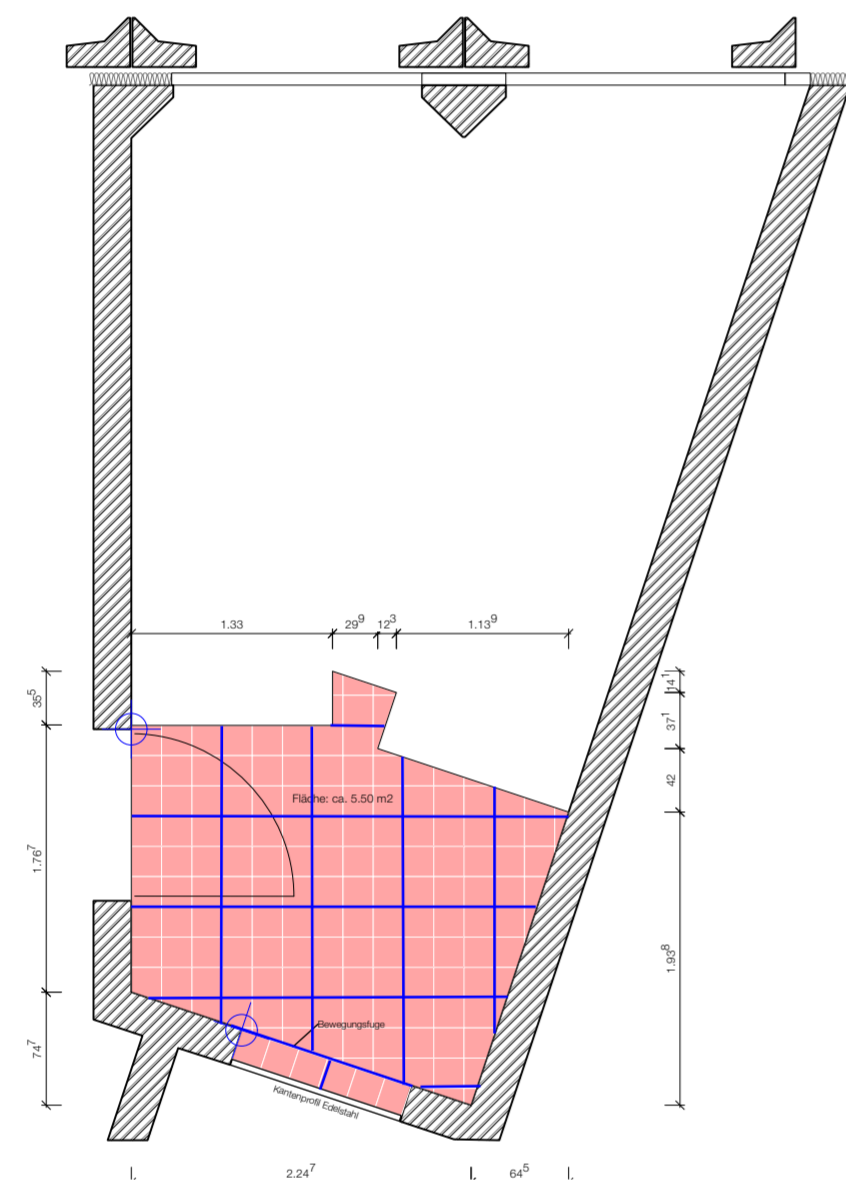

Grundriss Treppenhaus 1. OG

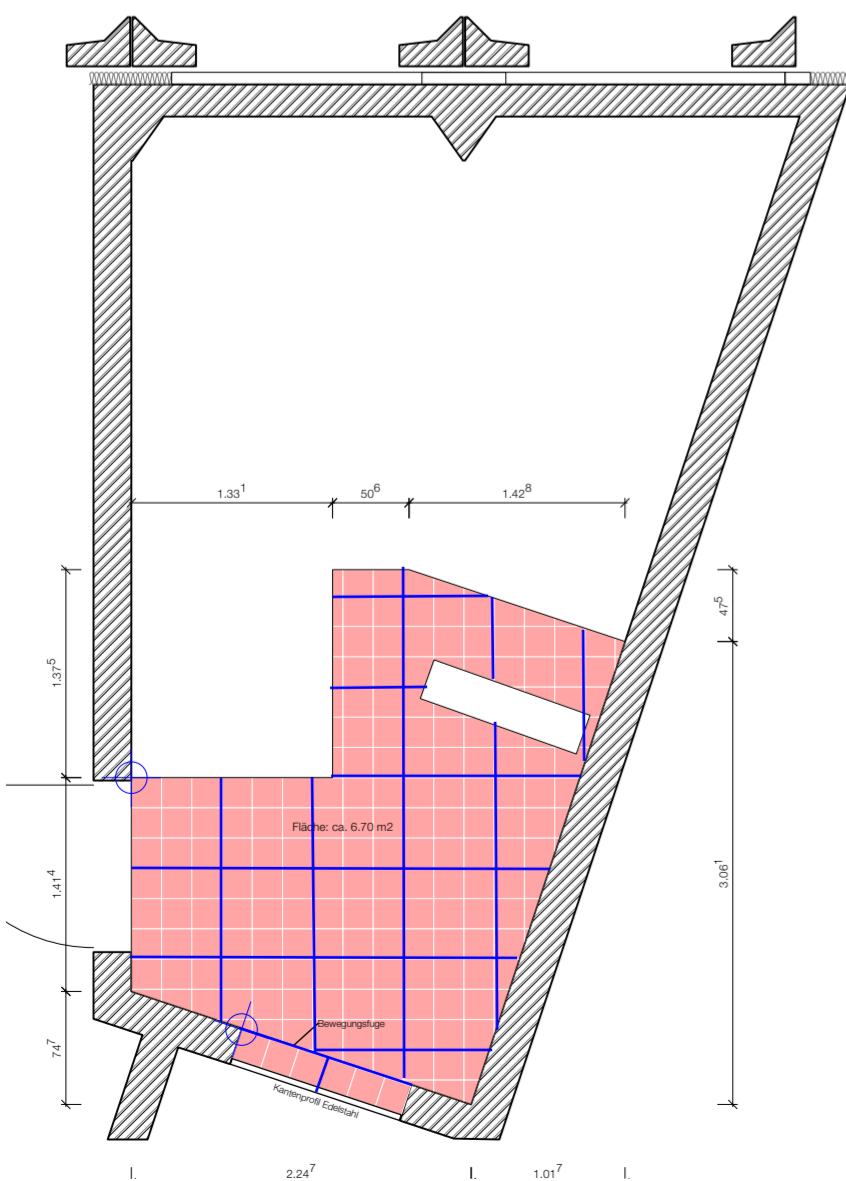
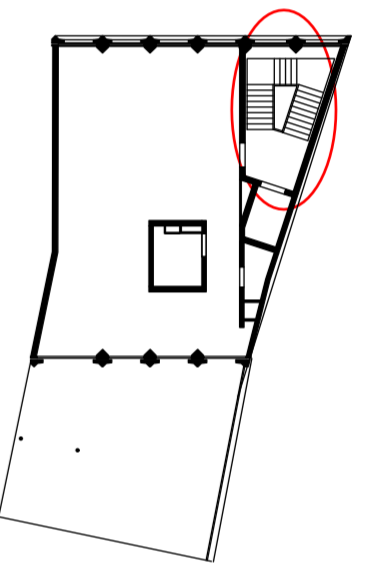
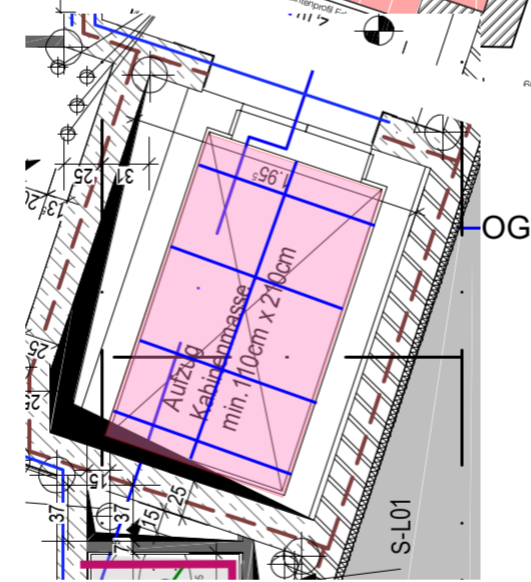
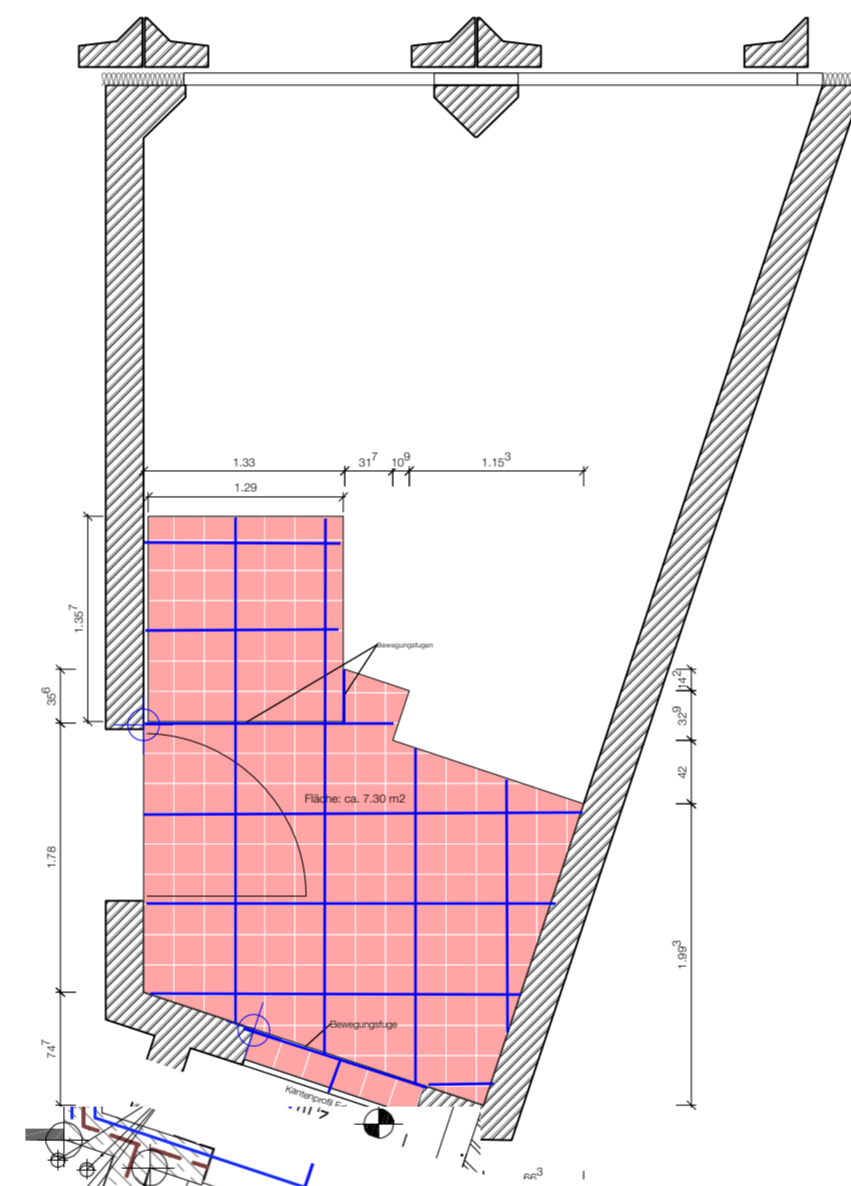

Grundriss Treppenhaus 5. OG

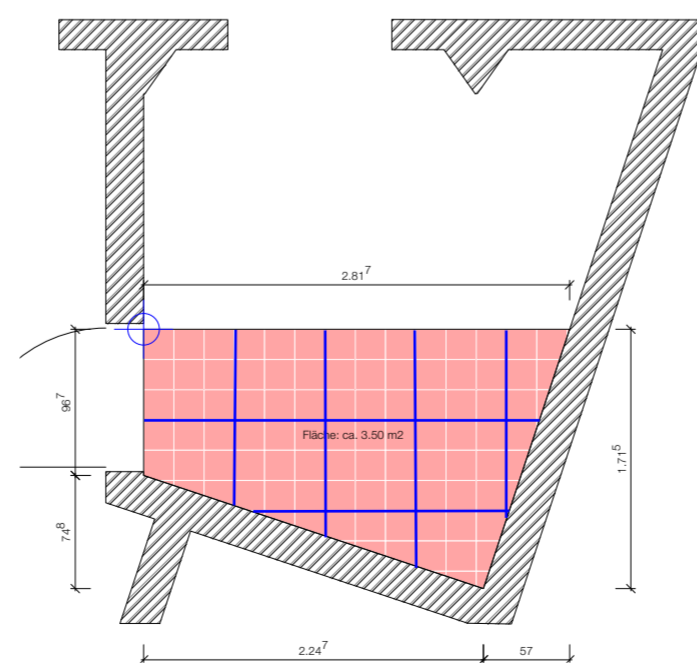

Grundriss Treppenhaus 6. OG



Projekt
Neubau Wohn- und Geschäftshaus
Eberhardstraße 63
Stuttgart

VORABZUG

Bauherr
ALW
Amt für Liegenschaften und Wohnen
Heustraße 1
70174 Stuttgart
Tel: +0711 216 91 500
Fax: +0711 216 91 484
vertreten durch das Hochbauamt Stuttgart
Hauptstätter Str. 66, 70178 Stuttgart

Planinhalt
Bodenbeläge Treppenhaus
Grundriss UG-DG

Plangröße 594 x 610 cm	Maßstab 1:50	Datum 7.5.2022
Plan Nr. ES63_A_CU30104_V-B	gezeichnet	